

Telemedizin auf höchstem Level

Telcare24 powered by Medisanté

Medisanté

Nr. 1/2018

Referenzkunde

Telcare24 Ärztliches Zentrum für Telemedizin

Unternehmen

Telcare24/AZT GmbH
Oldenburger Straße 258
D-26180 Rastede
Tel. +49 4402 86 37 37 72
info@telcare24.de
www.telcare24.de

Branche

Gesundheit /Telemedizin

Mitarbeiter

> 10

Medisanté-Anwendungen

End2End Connected Care Service

- Connected Devices mit eingebauten IoT-SIM Karten, welche die Daten sicher und direkt an den Gesundheitsversorger übermitteln
- ELIOT Connected Plattform, welche die gesammelten Vitaldaten übersichtlich darstellt

Mit Connected Devices und der Connected Care Plattform von Medisanté etabliert sich Telcare24 in Deutschland als leistungsstarker Partner für Gesundheitsversorger, Kassen und Länder.

Das Unternehmen

Gesundheitsüberwachung in Echtzeit

Die Telcare24/AZT GmbH aus dem hohen Norden Deutschlands bietet gesunden oder erkrankten Kunden die Möglichkeit der gesundheitlichen Überwachung in Echtzeit – und das rund um die Uhr an 365 Tagen im Jahr. Möglich wird dies dank Telemonitoring, diversen Connected Devices wie Blutdruckmessgeräten, Blutzuckermessgeräten, Waagen und anderen, sowie einer mit Ärzten und medizinischem Fachpersonal 24/7 besetzte Leitstelle.

Brisantes Problemfeld

Höhere Kosten, mehr chronisch kranke Menschen, Ärztemangel

Wie die meisten Länder der westlichen Hemisphäre sieht sich das Gesundheitswesen in Deutschland mit großen Herausforderungen konfrontiert. Aktuell verschlingen chronische Krankheiten (Diabetes, Hypertonie u.a.) fast 80 % der gesamten Gesundheitsausgaben. Und die Tendenz zeigt deutlich nach oben.

Zieht man zudem den immer drastischer werdenden Ärztemangel, vor allem in ländlichen Gebieten, in Betracht, liegt es auf der Hand, dass die verantwortungsvolle und umfassende gesundheitliche Betreuung von Patienten immer schwieriger oder gar unmöglich wird. Denn wenn sich die Vitalparameter von Patienten außerhalb einer medizinischen Einrichtung verschlechtern, ist es meist unmöglich, rechtzeitig zu reagieren. Zusätzlich verschärft wird die Problematik durch eine anhaltende Überlastung von Fachärzten und medizinischem Personal.

Überzeugende Lösung

Rund-um-die-Uhr-Überwachung und weitergedachte Dienstleistungen

Mittels Connected Devices, die vom Hausarzt an den Patienten abgegeben werden, sammelt Telcare24 deren Vitaldaten. Diese Daten werden in der Folge vom firmeneigenen ärztlichen Zentrum hinsichtlich Überschreitungen von vorab definierten Grenzwerten geprüft und ausgewertet. Wo nötig erfolgt dann eine Reaktion durch das medizinische Fachpersonal: Überschreitungen werden unmittelbar nach Erkennen an den behandelnden Hausarzt weitergegeben und dieser wird zum Handeln aufgefordert. Alternativ wird bei (lebens)bedrohlichen Werten sofort eine Rettungskette initiiert.

Über dieses Telemonitoring hinaus bietet Telcare24 auch Videosprechstunden an. Zudem rüstet man nichtärztliches Fachpersonal mit Connected Devices aus. Mit Unterstützung von Gebietskrankenkassen

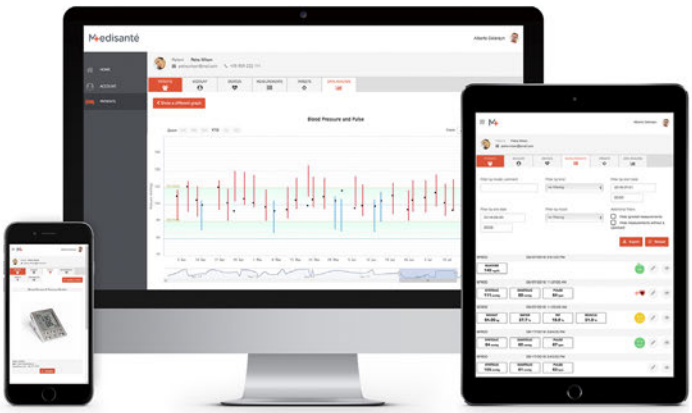

gemalto security to be free | 3G | vodafone

iot iot iot



BP800 3G
System zur Überwachung von Blutzucker und Blutdruck



BG800 3G
System zur Überwachung von Blutzucker



BC800 3G
Intelligente Körperanalyse-Waage



M100 3G
Mobiles EKG Gerät

---

und kassenärztlichen Vereinigungen strebt man den Aufbau einer Infrastruktur an, um zukünftig auch digitale Hausbesuche durch das ärztliche Zentrum anbieten zu können.

Vielfache Nutzen

Sicherheit für Patienten, Entlastung für Ärzte, Optimierung der Kosten

Der Nutzen moderner Telemedizin wie sie Telcare24 anbietet liegt auf der Hand. Und so bedient das Startup aus dem Ammerland die Ziele mehrerer Interessengruppen auf unterschiedlichen Ebenen. Länder und Versicherer können durch die von Telcare24 angebotene Lösung Kosten besser kontrollieren, optimieren und massiv senken. Ärzte und medizinisches Fachpersonal werden in ihren Aufgaben entlastet und – das Wichtigste – Patienten profitieren von mehr Sicherheit und Unabhängigkeit.

Die Vorteile auf einen Blick

- Patienten können mit ihren vernetzten Geräten ihre Vitalparameter an jedem Ort der Wert selbst messen
- die automatische und sichere Datenübermittlung via Cloud ermöglicht eine 24/7-Überwachung von einem Gesundheitsversorger aus der Ferne
- Patienten müssen über keine besonderen technischen Fähigkeiten verfügen, da die vernetzten Geräte nicht mit Smartphone oder Bluetooth synchronisiert werden müssen
- Kostenersparnis durch die Personalbündelung in mehreren Telemedizinzentren
- Notfälle und/oder kostspielige Wiederaufnahmen in Notaufnahmen werden dank Patientenbetreuung via Telemonitoring vermieden
- Leistungserbringer werden entlastet
- Patienten werden eigenständiger und unabhängiger
- durch Telemedizin werden Patienten auch in Regionen mit schlechter medizinischer Infrastruktur medizinisch besser versorgt
- Prävention und Früherkennung von Krankheiten mit Hilfe von ärztlicher Interpretation
- Hausärzte und medizinisches Fachpersonal werden entlastet
- Kosten im Gesundheitswesen werden optimiert
- Die Lebensqualität von Patienten wird verbessert

Weitere Infos

Medisanté AG
Weselmlinrain 16
CH-6006 Luzern
+41 41 500 96 45
info@medisante-group.com
www.medisante-group.com

> Als erfolgsorientiertes Unternehmen waren wir auf der Suche nach einem dynamischen Partner, dessen Geräte und Know-how uns weiterbringen. Die Lösungen und Devices von Medisanté überzeugten uns von Beginn an auf der ganzen Linie. Kompetenz, Technologie und Marktverständnis – bei Medisanté ist das alles auf höchstem Level.

Daniel Löwe, CEO, Telcare24/AZT GmbH

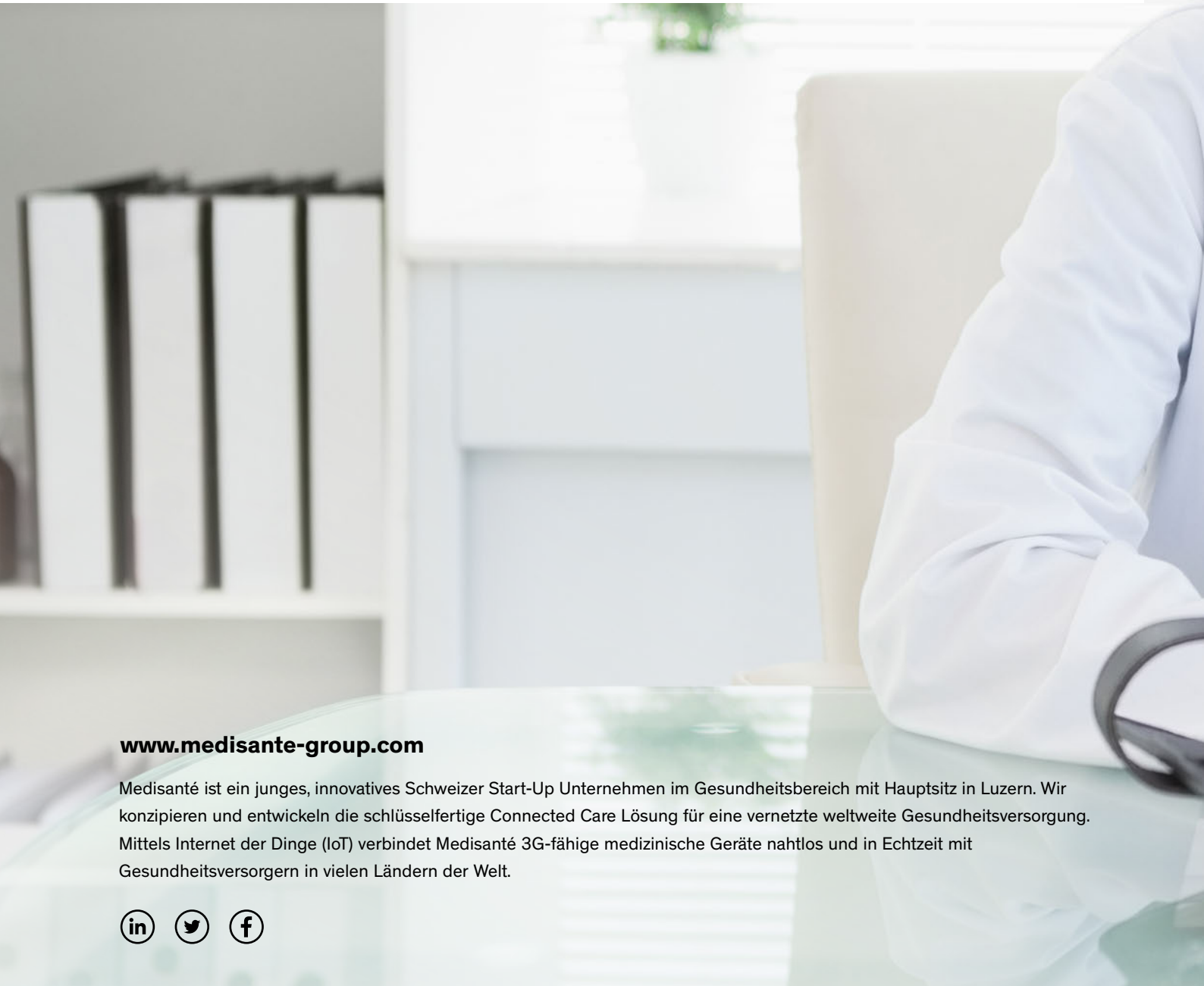

www.medisante-group.com

Medisanté ist ein junges, innovatives Schweizer Start-Up Unternehmen im Gesundheitsbereich mit Hauptsitz in Luzern. Wir konzipieren und entwickeln die schlüsselfertige Connected Care Lösung für eine vernetzte weltweite Gesundheitsversorgung. Mittels Internet der Dinge (IoT) verbindet Medisanté 3G-fähige medizinische Geräte nahtlos und in Echtzeit mit Gesundheitsversorgern in vielen Ländern der Welt.